

1 PLANTA BAIXA
Escala: 1:50

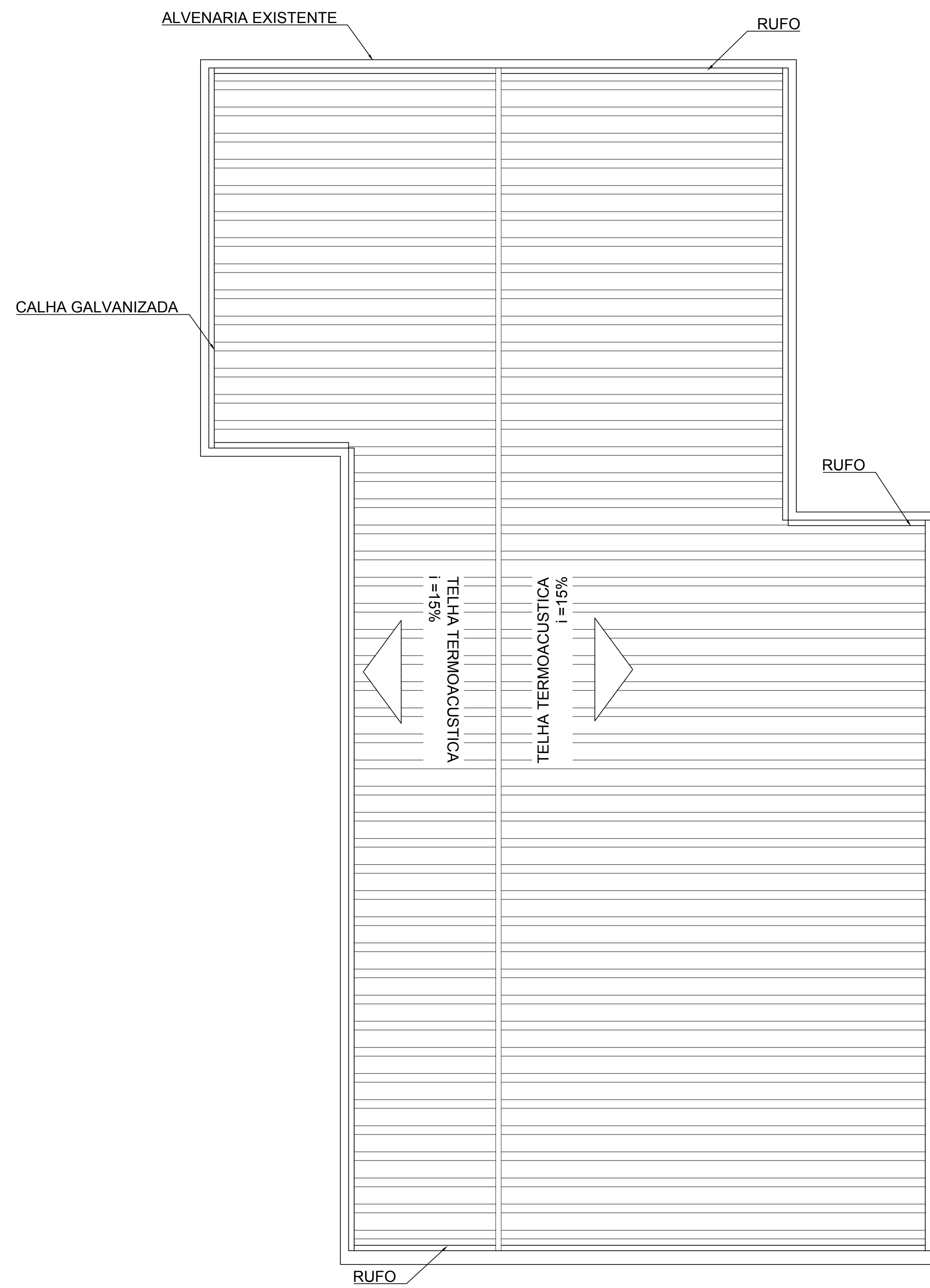

3 FACHADA FRONTAL
Escala: 1:50



2 PLANTA DE COBERTURA
Escala: 1:75

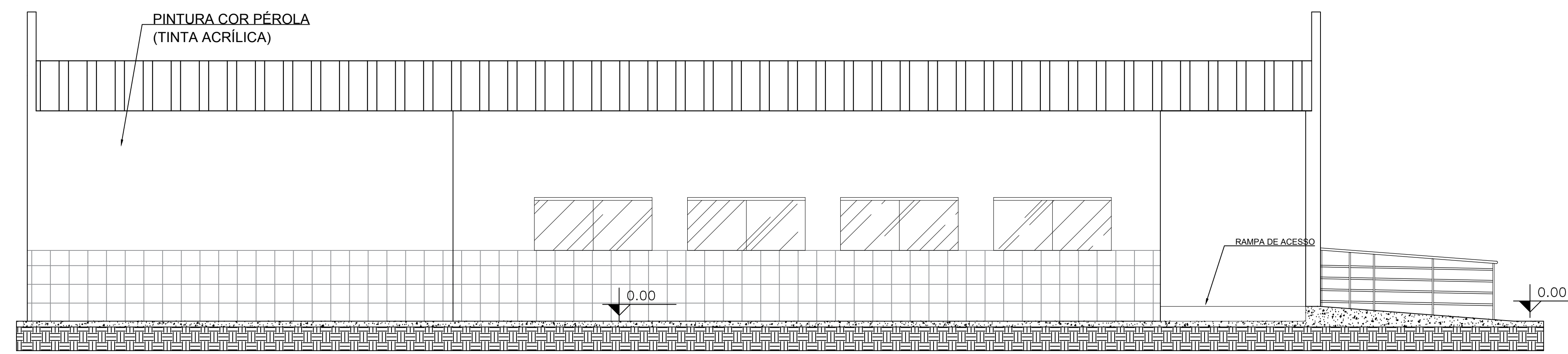

4 FACHADA LATERAL
Escala: 1:50

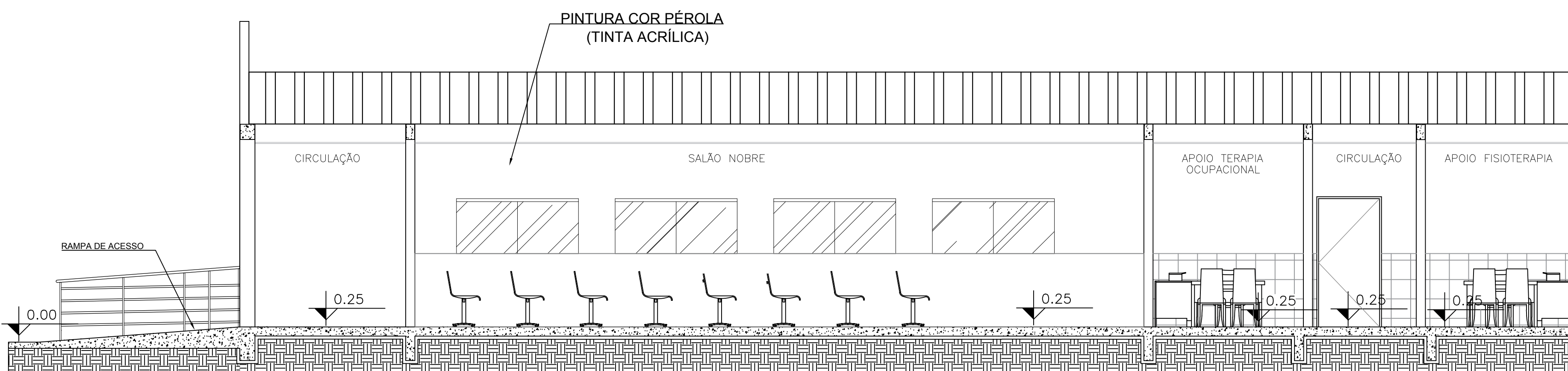

5 CORTE AA
Escala: 1:50

TABELA DE ESQUADRIAS			
CARILHO	DIMENSÃO	PEÇORAL	QUANT. ESPECIFICAÇÃO
P01	160 x 250	-	01 CORRER 02 FOLHAS - VIDRO BLINDEX
P02	120 x 210	-	01 ABRIR - VIDRO BLINDEX
P03	90 x 210	-	05 ABRIR - CHAPA DUPLA DE ALUMINIO
P04	100 x 210	-	01 SANFONADA - PVC
J01	200 x 130	120	02 FOLHAS - VIDRO BLINDEX
J02	200 x 90	120	08 FOLHAS - VIDRO BLINDEX
J03	150 x 70	165	06 FOLHAS - VIDRO BLINDEX

QUADRO DE REVESTIMENTOS	
□	Piso - Porcelanato
△	Revestimento cerâmico h = 1,20 m - Picture ocrílica (lavável) h = 1,80 m
▲	Revestimento cerâmico paredes inteira
△	Textura ocrílica
○	Fôrro em PVC

Título do projeto: REFORMA DO SALÃO NOBRE E CONSULTÓRIOS DO PSICOSSOCIAL DA CASA DE SAÚDE SANTA MARCELINA					
Título do desenho: PLANTA BAIXA, CORTES, FACHADAS E PLANTA DE COBERTURA					
Endereço da Obra: BR 364, KM 17, sentido Cuiabá, S/N, Porto Velho - RO					
Zona Rural:	Conf. de Aprov.:	Tipo de Ocupação:	Data do Projeto:	Escala:	Planilha:
			Agosto/2020	Indicada	01/02
Tipo de edificação: Instituição Filantrópica					
Proprietário: Casa de Saúde Santa Marcelina					
Situação: Profissional: Jéssica de O. C. Barreto					
CATEGORIA nº: 9913 D/RO					
Telefone: (69) 9-8110-4000					
E-mail: engenharia.pvh@santamarcelina.org					
Cargo: Carolyne Ferreira Maia					
Assinatura:					
Assinatura: Profissional Responsável Técnico: Jéssica de O. C. Barreto, CREA Nº 9913 D/RO					
Assinatura: Profissional Responsável Técnico: Carolyne Ferreira Maia, CREA Nº 9913 D/RO					
Declaro que a aprovação do projeto não implica no reconhecimento pela Prefeitura do direito de propriedade do terreno.					
Espaço reservado para aprovação de vistoria:					
Após reforma: Área a ser amplificada: 238,20 m²; Área a ser reformada: 225,21 m²; Área da cobertura após reforma: 238,20 m²; Área do piso utilizável após reforma: 238,20 m²; Área a ser mantida (sem intervenções): 238,20 m²; Área total após intervenções: 238,20 m²					

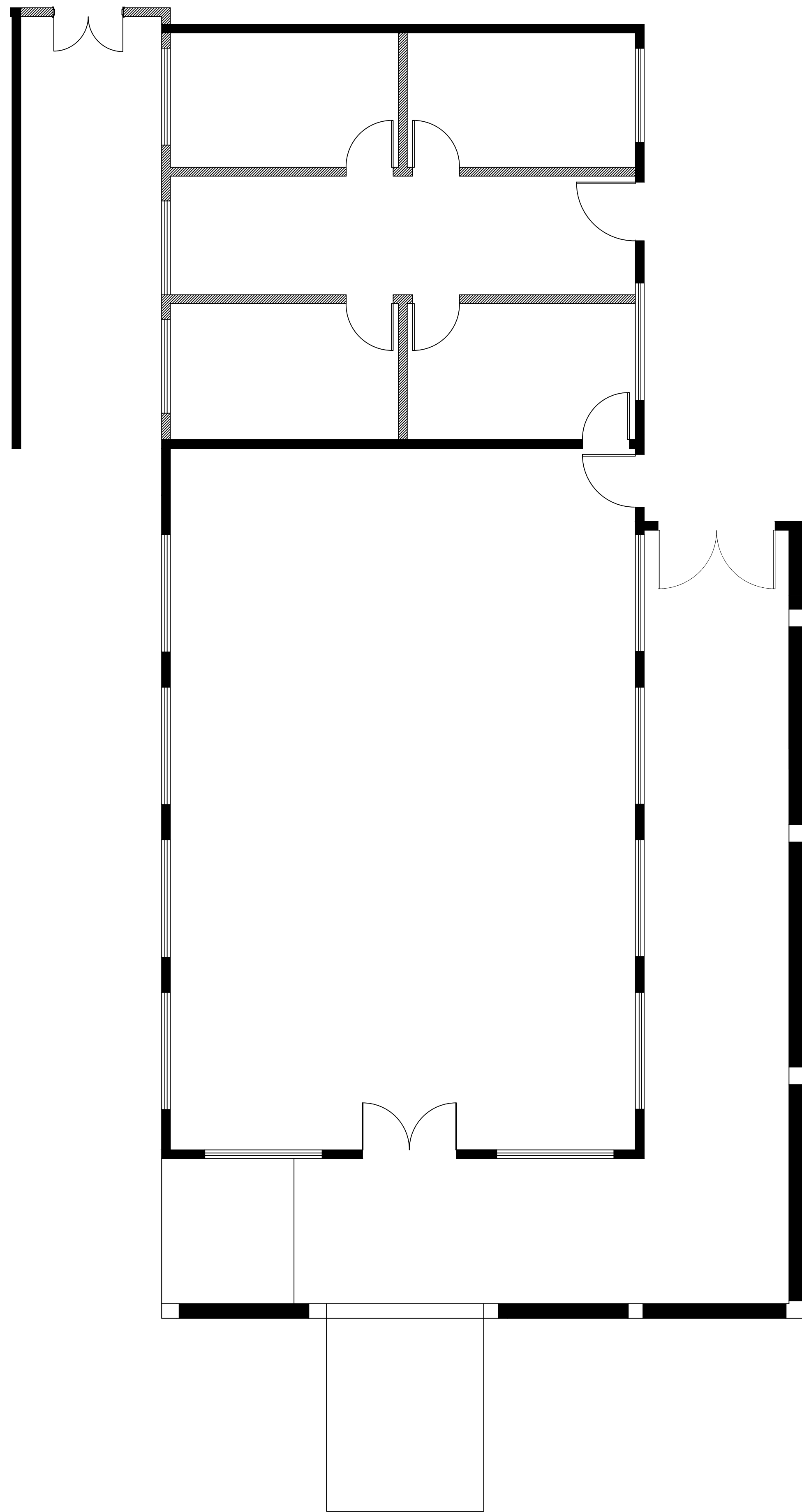

1 PLANTA BAIXA - DEMOLIÇÃO
Escala: 1:75

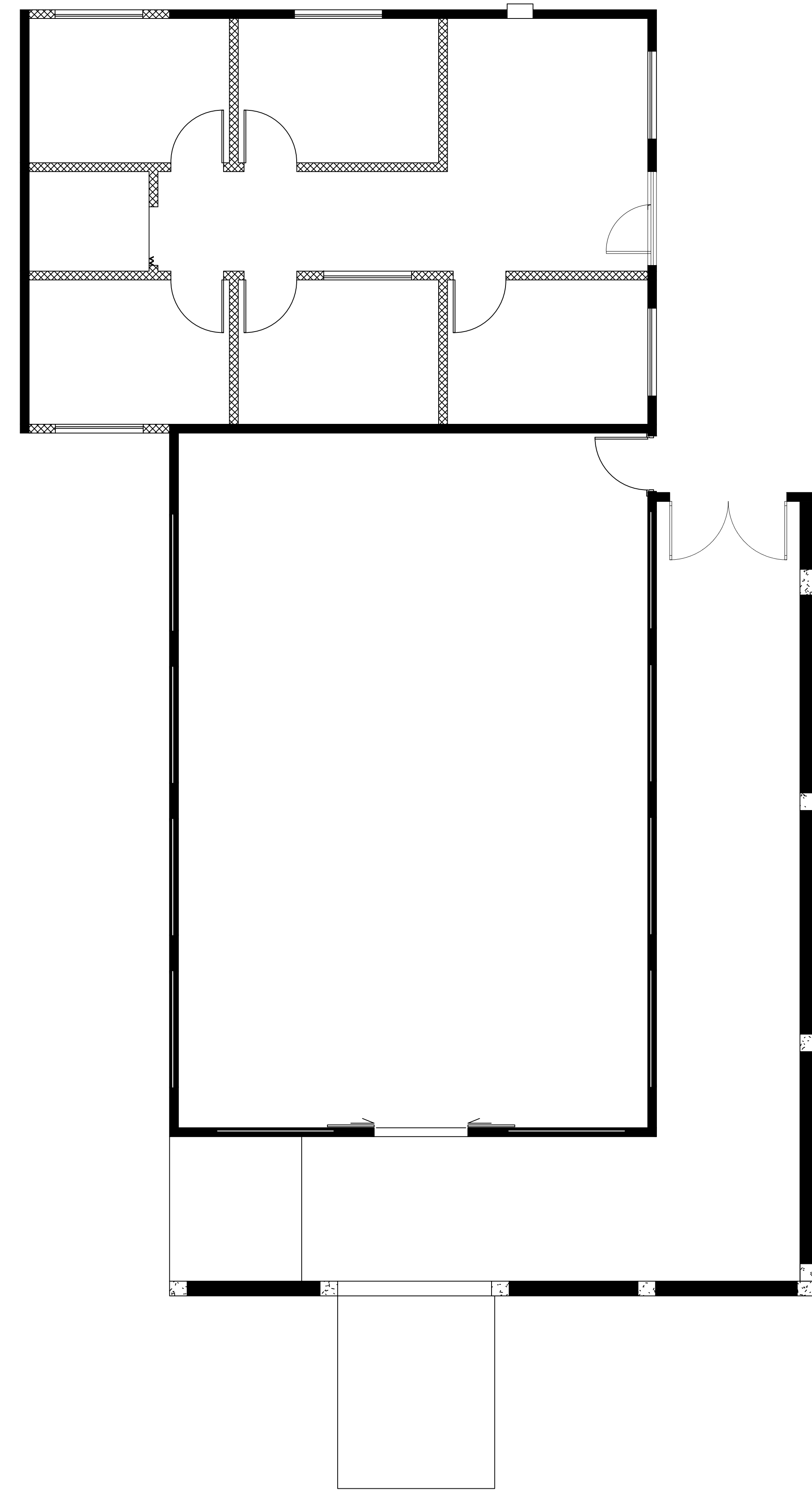

2 PLANTA BAIXA - CONSTRUÇÃO
Escala: 1:75

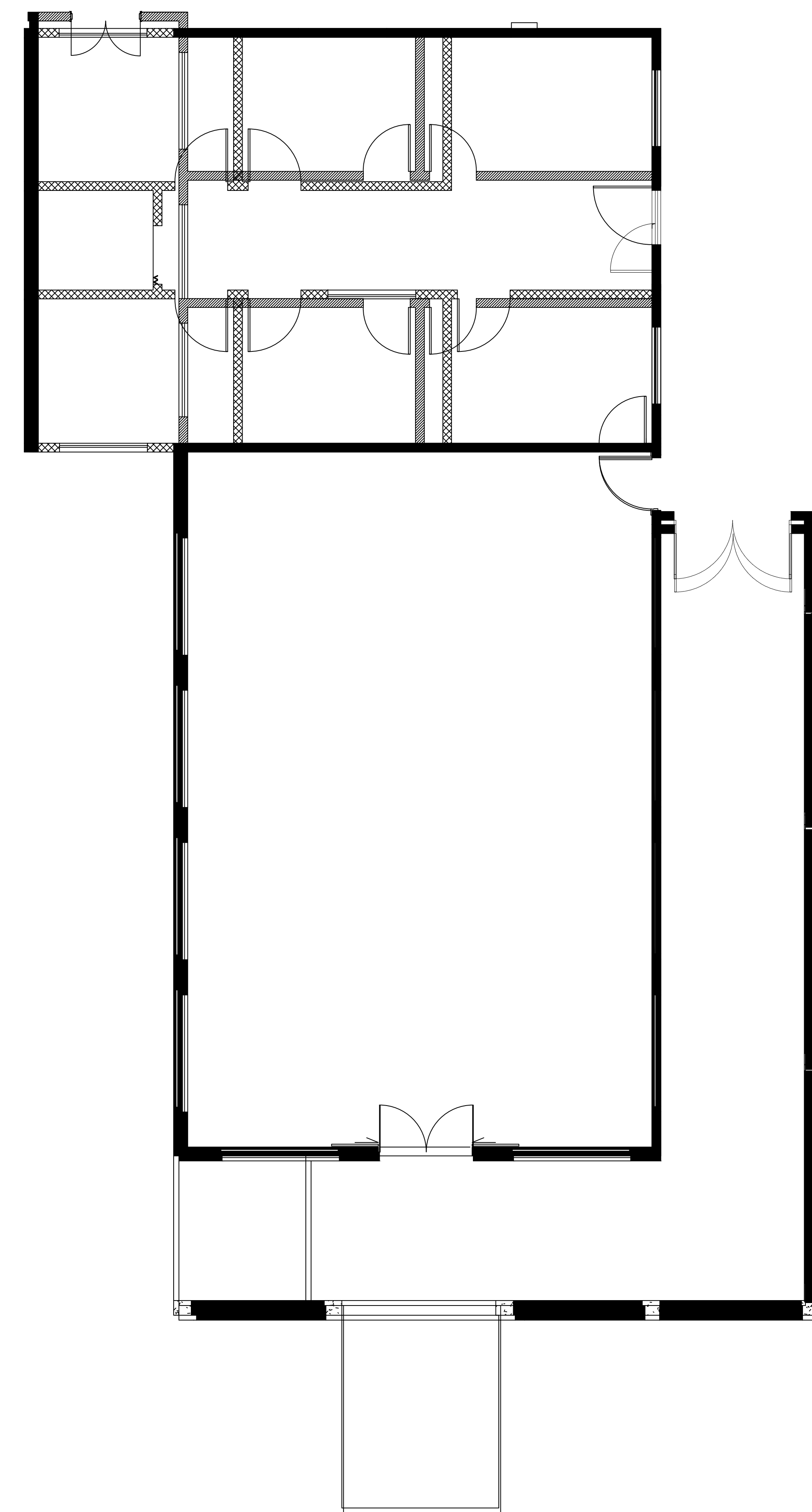

3 PLANTA BAIXA - DEMOLIÇÃO/CONSTRUÇÃO
Escala: 1:75

LEGENDA - PAREDES	
	Parede a ser mantida
	Parede a demolir
	Parede a construir

Título do projeto: REFORMA DO SALÃO NOBRE E CONSULTÓRIOS DO PSICOSSOCIAL DA CASA DE SAÚDE SANTA MARCELINA					
Título do desenho: PLANTA BAIXA - DEMOLIÇÃO E CONSTRUÇÃO					
Endereço da Obra: BR 364, KM 17, sentido Cuiabá, S/N, Porto Velho - RO					
Zoneamento:	Coef. de Aprov.:	Taxa de Ocupação:	Data do Projeto:	Escala:	Prancha:
Zona Rural			Agosto/2020	Indicada	02/02
Uso da edificação: Instituição Filantrópica					Revisão nº: 02
Proprietário: Casa de Saúde Santa Marcelina			CPF/CNPJ: 60.742.616/0002-40		
Situação:			Nome do Profissional: Jéssica de O. C. Barreto		
Sem Escala			CAU/CREA nº: 9913 D/RO		
Quadro de Áreas (m²):			Telefone: (69) 9-8110-4000		
Após reforma: Área a ser ampliada: - Área a ser reformada: 238,20 m² Área da cobertura após reforma: 225,21 m² Área do piso utilizável após reforma: 238,20 m²			E-mail: engenharia.pvh@santamarcelina.org		
Área a ser mantida (sem intervenções): - Área total após intervenções: 238,20 m²			Cadista: Carolayne Ferreira Maia		
Assinaturas:			Proprietário: Casa de Saúde Santa Marcelina CNPJ Nº 60.742.616/0002-40		
Espaço reservado para aprovação de vistoria:			Espaço reservado para aprovação de projeto:		
Profissional Projetista: Jéssica de O. C. Barreto CREA Nº 9913 D/RO			Profissional Responsável Técnico: Jéssica de O. C. Barreto CREA Nº 9913 D/RO		
Declaro que a aprovação do projeto não implica no reconhecimento pela Prefeitura do direito de propriedade do terreno.					